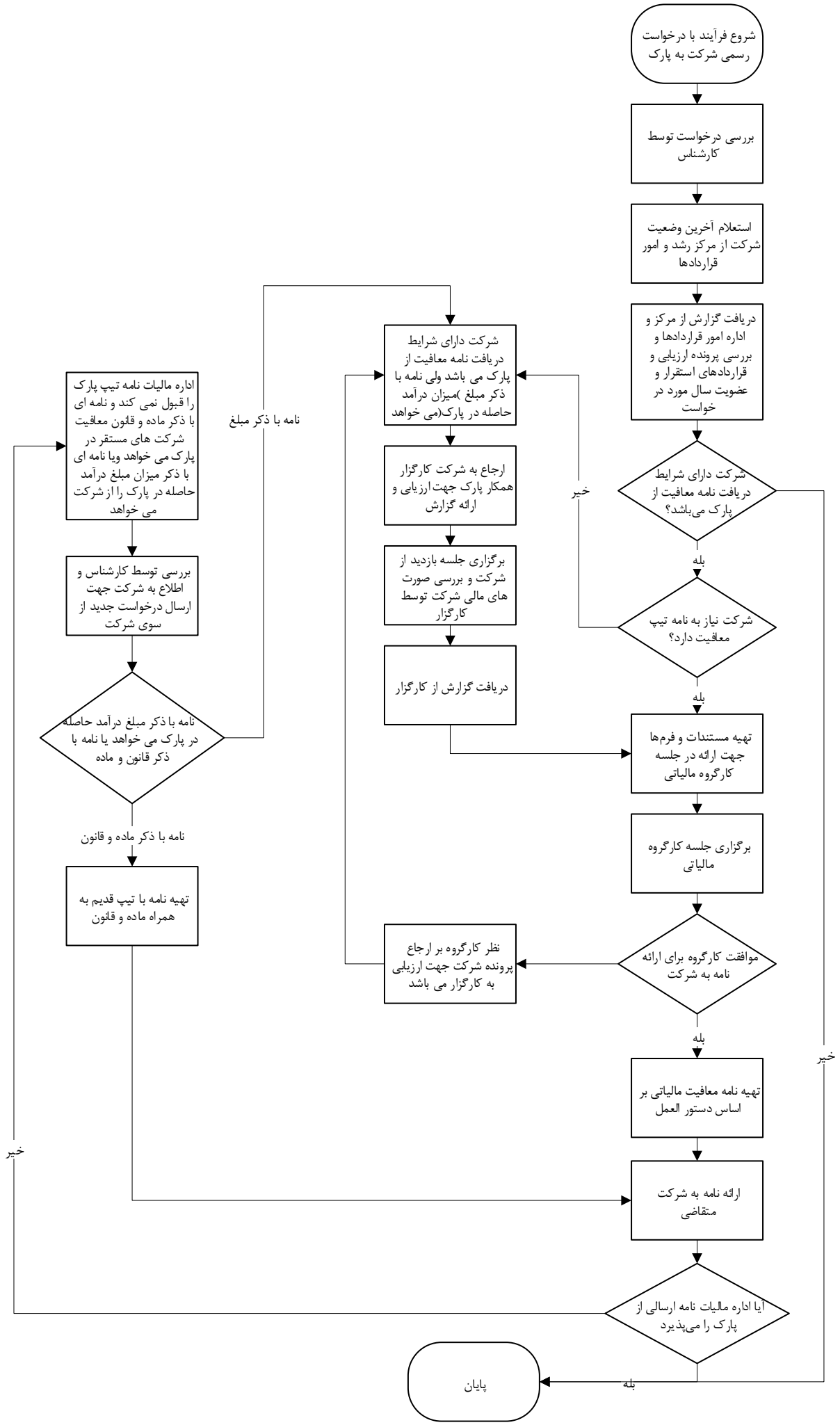فرآیند دریافت نامه معافیت مالیاتی